

CLASSICORREIO

PEDIDO DE LICENÇA DE PISCICULTURA

O Sr. **ORDELINO FURTUOSO DA COSTA**, CPF:272.453.306-20, TORNA PÚBLICO QUE REQUEREU JUNTO A SECRETARIA DE DESENVOLVIMENTO AMBIENTAL- SEDAM, A LICENÇA PRÉVIA, INSTALAÇÃO E DE OPERAÇÃO DE PISCICULTURA, DE SUA PROPRIEDADE LOCALIZADA NA LINHA 201 GLEBA 27 LOTE 03, ZONA RURAL, NO VALE DO PARAÍSO PARAÍSO-RO.

PEDIDO DE LICENÇA DE PISCICULTURA

O Sr. **JUVENIL FRANCO DE RESENDE**, CPF:388.163.936-53, TORNA PÚBLICO QUE REQUEREU JUNTO A SECRETARIA DE DESENVOLVIMENTO AMBIENTAL- SEDAM, A LICENÇA PRÉVIA, INSTALAÇÃO E DE OPERAÇÃO DE PISCICULTURA, DE SUA PROPRIEDADE LOCALIZADA NA LINHA 202 GLEBA 27 LOTE 186, ZONA RURAL, NO VALE DO PARAÍSO PARAÍSO-RO.

PEDIDO DE LICENÇA DE PISCICULTURA

O Sr. **MINERGILDO JOSÉ DUTRA**, CPF:139.842.332-72, TORNA PÚBLICO QUE REQUEREU JUNTO A SECRETARIA DE DESENVOLVIMENTO AMBIENTAL- SEDAM, A LICENÇA PRÉVIA, INSTALAÇÃO E DE OPERAÇÃO DE PISCICULTURA, DE SUA PROPRIEDADE LOCALIZADA NA LINHA 201 GLEBA 26 LOTE 96, ZONA RURAL, NO VALE DO PARAÍSO PARAÍSO-RO.

NEGÓCIO DE OCASIÃO

VENDE-SE

Uma carregadeira Case W-7-E, motor Mercedes - Orbitrol, em perfeito estado. Valor R\$ 45.000,00. Informações nos telefones (69) 3421-2183 -9921-2151.

VENDE-SE

Uma Caçamba M.B 1519 -10/12m³ cambio e motor revisados em bom estado de conservação. Informações nos telefones (69) 3421-2183 -9921-2151.

PEDIDO DE LICENÇA PRÉVIA

O SR. Sergio Gonçalves de Souza, Brasileiro, marceneiro, portador do RG 000945919 SSP/RO e devidamente inscrito no cadastro de pessoas físicas do Ministério da Fazenda CPF 168.913.548-46 residente e domiciliado a Rua Boa Vista nº 606 Bairro São Francisco no Município de Ji-Paraná - RO, tendo seu empreendimento localizado à Av do Nazaré nº 2222, Linha 94, Bairro São Pedro, para os fins que se especifica, TORNA PÚBLICO QUE REQUEREU JUNTO A SECRETARIA DE DESENVOLVIMENTO AMBIENTAL - SEDAM, A LICENÇA PRÉVIA PARA FABRICAÇÃO DE CABINES, CARROCERIAS E REBOQUES PARA CAMINHÕES; DE SUA PROPRIEDADE LOCALIZADA À AV. DO NAZARÉ Nº 2222, LINHA 94, BAIRRO SÃO PEDRO NO MUNICÍPIO DE JI-PARANÁ - RO.

PEDIDO DE LICENÇA DE INSTALAÇÃO

O SR. Sergio Gonçalves de Souza, Brasileiro, marceneiro, portador do RG 000945919 SSP/RO e devidamente inscrito no cadastro de pessoas físicas do Ministério da Fazenda CPF 168.913.548-46 residente e domiciliado a Rua Boa Vista nº 606 Bairro São Francisco no Município de Ji-Paraná - RO, tendo seu empreendimento localizado à Av do Nazaré nº 2222, Linha 94, Bairro São Pedro, para os fins que se especifica, TORNA PÚBLICO QUE REQUEREU JUNTO A SECRETARIA DE DESENVOLVIMENTO AMBIENTAL - SEDAM, A LICENÇA DE INSTALAÇÃO PARA FABRICAÇÃO DE CABINES, CARROCERIAS E REBOQUES PARA CAMINHÕES; DE SUA PROPRIEDADE LOCALIZADA À AV. DO NAZARÉ Nº 2222, LINHA 94, BAIRRO SÃO PEDRO NO MUNICÍPIO DE JI-PARANÁ - RO.

PEDIDO DE LICENÇA DE OPERAÇÃO

O SR. Sergio Gonçalves de Souza, Brasileiro, marceneiro, portador do RG 000945919 SSP/RO e devidamente inscrito no cadastro de pessoas físicas do Ministério da Fazenda CPF 168.913.548-46 residente e domiciliado a Rua Boa Vista nº 606 Bairro São Francisco no Município de Ji-Paraná - RO, tendo seu empreendimento localizado à Av do Nazaré nº 2222, Linha 94, Bairro São Pedro, para os fins que se especifica, TORNA PÚBLICO QUE REQUEREU JUNTO A SECRETARIA DE DESENVOLVIMENTO AMBIENTAL - SEDAM, A LICENÇA DE OPERAÇÃO PARA FABRICAÇÃO DE CABINES, CARROCERIAS E REBOQUES PARA CAMINHÕES; DE SUA PROPRIEDADE LOCALIZADA À AV. DO NAZARÉ Nº 2222, LINHA 94, BAIRRO SÃO PEDRO NO MUNICÍPIO DE JI-PARANÁ - RO.



ESTADO DE RONDÔNIA
COMARCA DE JI-PARANÁ
1º OFÍCIO DE REGISTRO DE IMÓVEIS E TÍTULOS
E DOCUMENTOS E CIVIL DAS PESSOAS JURÍDICAS
Oficial - BEL. JOSÉ ROBERTO NASS
Oficiala Substituta - ANDRÉIA SERAFIM DAMASCENO

EDITAL

Bel. JOSÉ ROBERTO NASS, oficial dos Serviços de Registro de Imóveis e Anexos, por delegação e na forma da Lei, etc.

FAZ SABER a todos quantos o presente edital virem ou tomarem conhecimento, que **SERGIO PISSINATI** e sua esposa **MIRLENE PIRES DA LUZ PISSINATI**, casados sob o regime de comunhão parcial de bens, após do advento da Lei 6.515/77, ambos brasileiros, ele comerciante e ela do lar, portadores respectivamente das Cédulas de Identidade RG nºs 246.329-SSP/RO e 462.185-SSP/RO, inscritos no CPF/MF sob os nºs 242.351.302-00 e 419.089.022-72, residentes e domiciliados na rua Capitão Silvío, nº 1.357, bairro Dom Bosco, nesta cidade de Ji-Paraná-RO, depositaram neste Serviço os documentos exigidos pelo artigo 18 da Lei Federal nº 6.766, de 19 de dezembro de 1979, referente ao LOTEAMENTO URBANO DENOMINADO "PLANALTO I", localizado no Lote de Terras Urbano denominado Chácara Nossa Senhora II, situado neste município de Ji-Paraná-RO, com a área de **96.800,00 m²** (noventa e seis mil e oitocentos metros quadrados), localizado no 2º Distrito da Planta Geral desta cidade de Ji-Paraná-RO, com os limites e confrontações seguintes: **NORTE**: com o Sítio Estrela Azul e Ramal 1 da estrada do km 05; **NORDESTE**: com o Ramal 1 da estrada do km 05; **LESTE**: com a Estância Ubajara; **SUDESTE**: com a Estância Ubajara; **SUL**: com a Estância Ubajara e Chácara Nossa Senhora Aparecida; **SUDOESTE**: com a Chácara Nossa Senhora Aparecida; **OESTE**: com o Sítio Estrela Azul; **NOROESTE**: com o sítio Estrela Azul, conforme matrícula nº 24.321, de propriedade dos requerentes, aprovado pela PREFEITURA MUNICIPAL DE JI-PARANÁ, conforme Decreto Municipal nº 17787/GAB/PMJP/2012 de 25 de setembro de 2012 (225/09/2012). E, para que chegue ao conhecimento de todos e especialmente aqueles que possam achar-se prejudicados com o registro do loteamento acima referido, lavrei o presente edital que será publicado durante três (03) dias consecutivos em jornal de circulação diária, de forma que os prejudicados poderão apresentar suas impugnações no prazo de quinze (15) dias contados da última publicação. Dado e Passado nesta cidade e comarca de Ji-Paraná - Estado de Rondônia, aos onze (11) dias do mês dezembro (12) do ano de dois mil e doze (2012). Eu, Bel. José Roberto Nass, Oficial do Registro de Imóveis a mandei digitar, subscrito e assinado.

Bel. José Roberto Nass
Oficial

CROQUI DE LOCALIZAÇÃO DO LOTEAMENTO

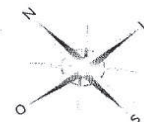

Bairro Jardim Presidencial III

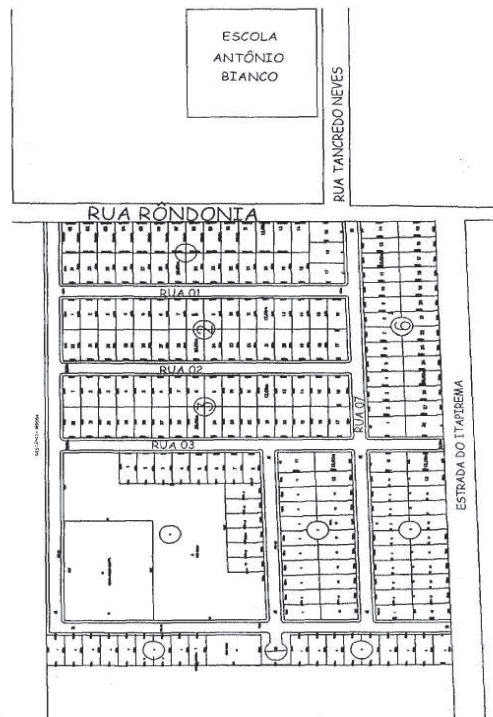

PROJETO: LOTEAMENTO RESIDENCIAL PLANALTO I

IMÓVEL FINANCIÁVEL

Realize o sonho da casa própria!

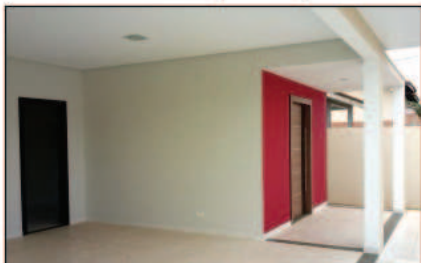

TERRENO= 12x30m (360m2)

CONSTRUÇÃO= 126m2

01 suíte, 02 dormitórios, sala, cozinha, WC social, área de serviços, garagem para 02 veículos

Endereço: Rua Castro Alves - Jardim Presidencial

Valor: R\$ 250.000,00

CONHEÇA E FAÇA UMA PROPOSTA

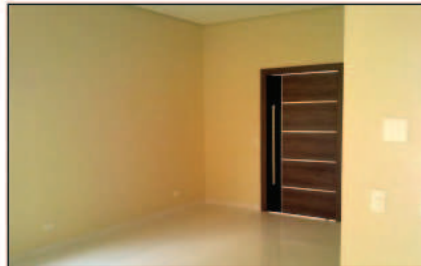

Contato: RICARDO LEOPOLDINO - Creci-RO: 0955
Fones: 8408-0200 (Claro) - 8434-0200 (Oi)
E-mail: ricardoleopoldino@hotmail.com
Site: www.ricardoleopoldino.com.br